لص يرسل صورته لصاحب الجهاز المسروق

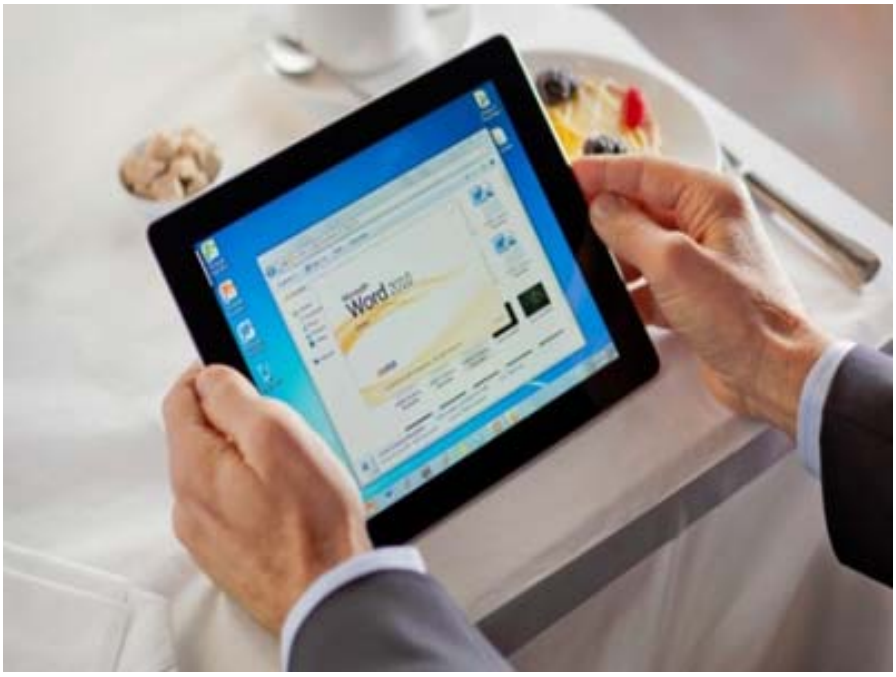

بلغ لص أخرق لم يتم القبض عليه حتى الآن مستوى لم يسبقه أحد من قبله ولن يصل إليه أحد من بعده من الغباء وذلك لقيامه بالتقاط صورة لنفسه بواسطة جهاز "آيباد" كان قد سرقه في وقت سابق وأرسل الصورة لصاحب الجهاز بدون أن يعي ذلك. وقام صاحب الجهاز المسروق باستقبال صورة اللص على جهازه "الآيفون". حدث ذلك في وقت سابق من نهاية العام الماضي حين اقتحم هذا اللص أحد المنازل في منطقة "ليسترشاير" البريطانية وسرق منها مجموعة من الأجهزة الحديثة تشمل جهازي "آيباد" و جهاز "آيبود" و جهاز "بلاك بيري" بالإضافة إلى محفظة فيها بعض النقود والبطاقات البنكية ليقوم بعد فترة بتصوير نفسه بأحد أجهزة "الآيباد" الذي قام بحفظ و إرسال الصورة إلى صاحب الجهاز عن طريق نظام الدعم المترابط ليشاهدها على جهازه "الآيفون" و يعرضها على الشرطة المحلية التي تأمل بعد أن فضح هذا الأحمق نفسه وكشف عن صورته بوضوح أن يتم تعقبه والتعرف عليه عند نشر صورته و إعلانها. وتأمل الشرطة أن تساعد الصورة في القبض على اللص وإرجاع المسروقات إلى صاحبها على الرغم من أن بعض الظنون أشارت إلى أنه قد لا تكون لهذا الرجل علاقة بالسرقة وأنه ربما يكون قد أشترى الجهاز بعد سرقته أو حصل

عليه بأي طريقة أخرى و لكن كل شيء سيتبين بعد التوصل إليه ليكون مفتاح كشف كل التفاصيل.